TÜRENFABRIK TURBENTHAL

23. November 2026



Meilen, Weidstrasse

Meilen, Weidstrasse

Gebäudeart
Wohnbauten

Ausführungsjahr
2021

Bauart
Neubau EFH

Ausgeführte Arbeiten
Türblätter lackiert in RAL 9016 auf Stahlzargen, Haustür mit Holzrahmen

Bauherr
privat

Bauleitung
Immobilienmacher AG, Küsnacht

Architekt
Peter Möhl + Partner AG



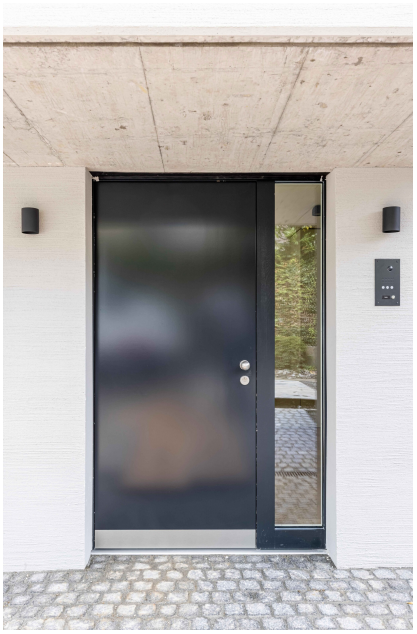

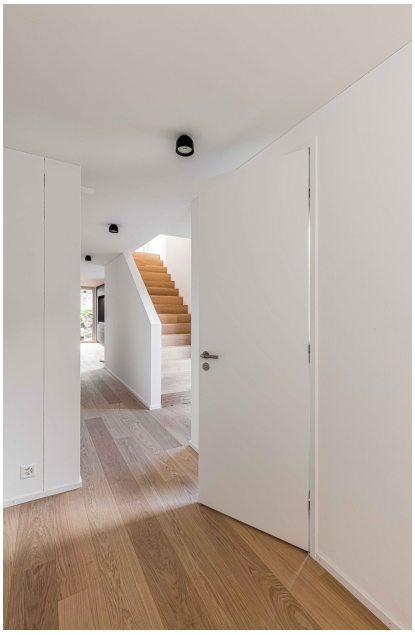

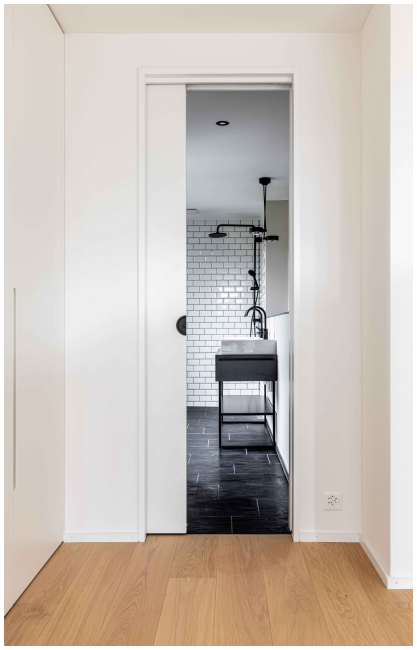

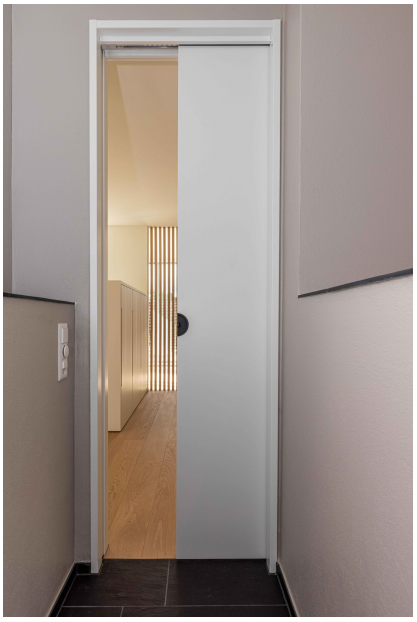



© Alle Bilder urheberrechtlich geschützt