TÜRENFABRIK
TURBENTHAL

23. November 2026



Weinfelden, Dufourstrasse

# Weinfelden, Dufourstrasse

**Gebäudeart**
Wohnbauten

**Ausführungsjahr**
2022

**Bauart**
Neubau MFH

**Ausgeführte Arbeiten**
Aussentüren 2-farbig lackiert

**Bauherr**
Personalstiftung der Model AG

**Bauleitung**
Prachtwerk

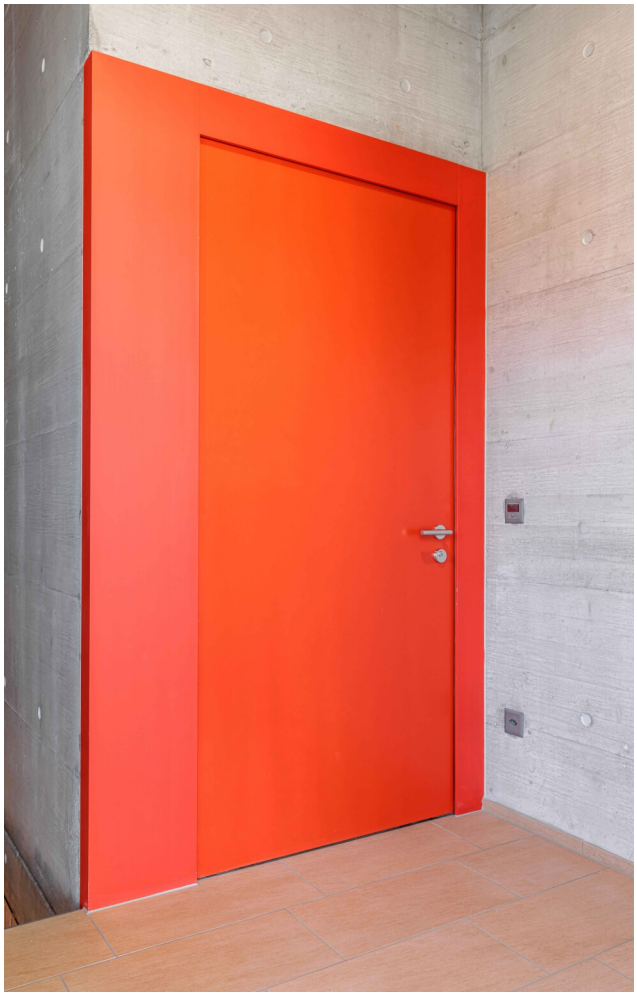







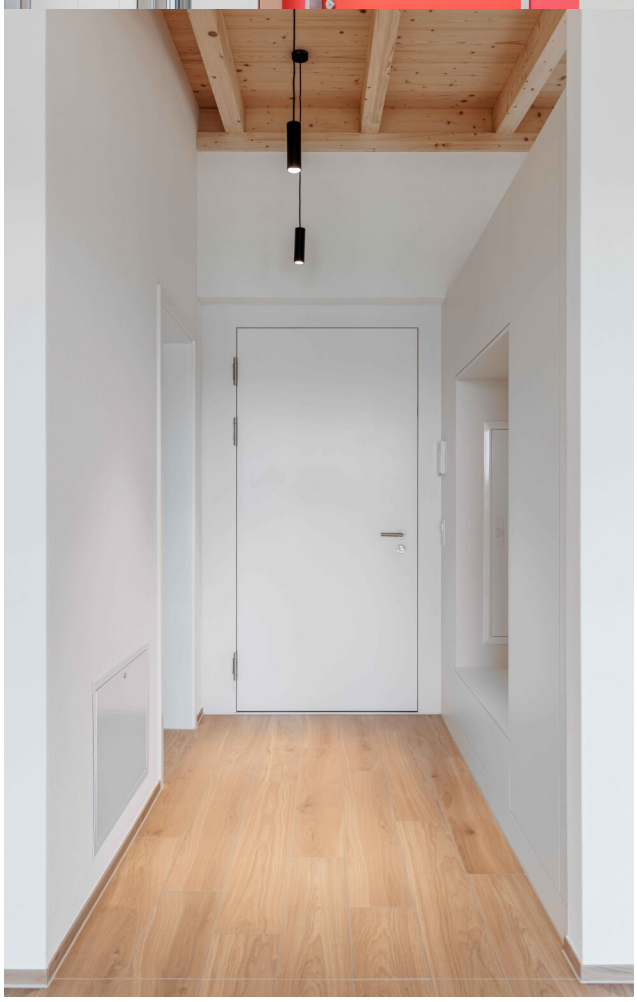



© Alle Bilder urheberrechtlich geschützt