TÜRENFABRIK
TURBENTHAL

23. November 2026



Niederhelfenschwil, Obgass 18-22 / Neudorf 27

Niederhelfenschwil, Überbauung Neudorf

Gebäudeart
Neubau 4 MFH

Ausführungsjahr
2023

Bauart
Wohnbauten

Ausgeführte Arbeiten
Stahlzargen, Holzrahmen, Türblätter furniert und lackiert

Bauherr
Acardea GmbH

Bauleitung
bk architektur GmbH







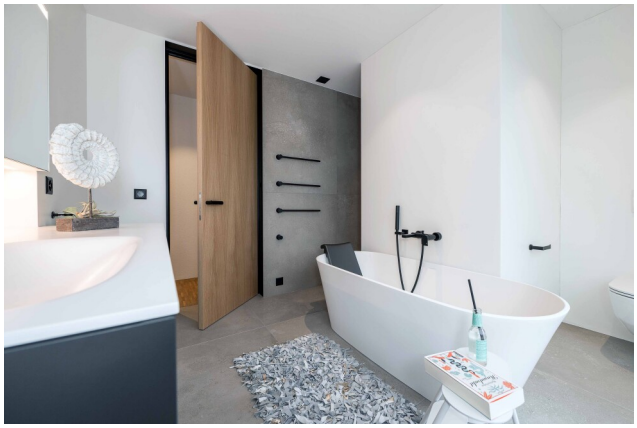

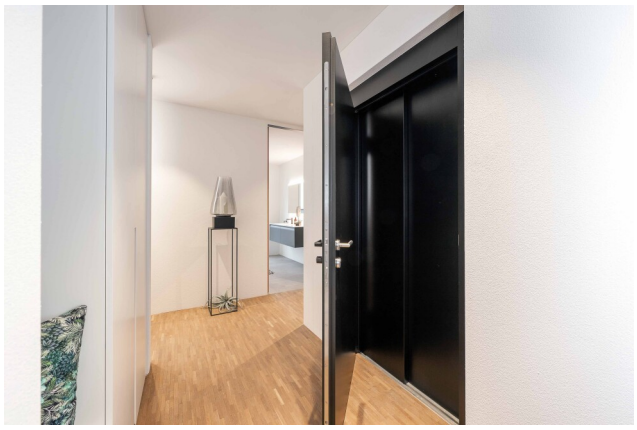



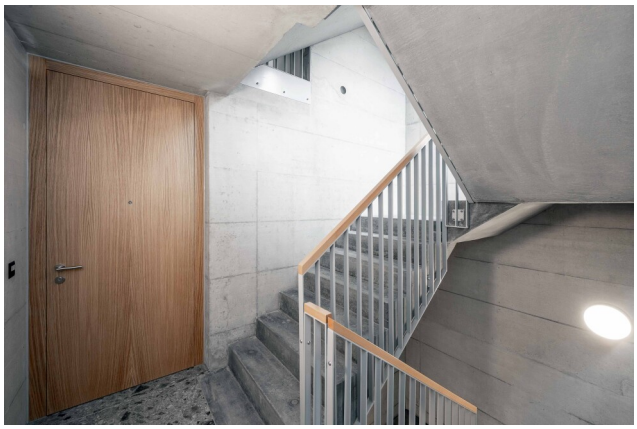

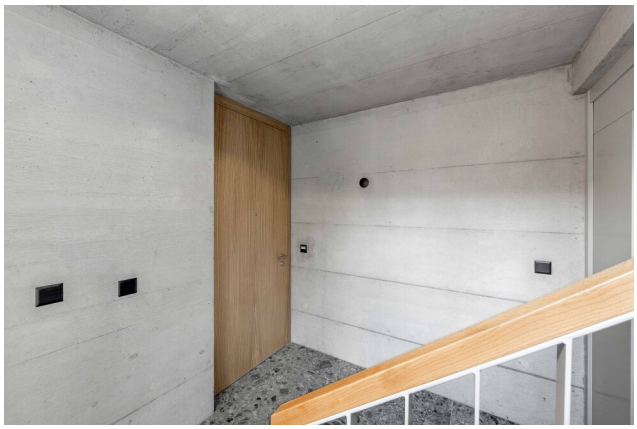

© Alle Bilder urheberrechtlich geschützt